RELEVE DES PANNEAUX DE SIGNALISATION

SITUATION PROJETÉE - ZOOM 2 : GILSDORF

LEGENDE:

- Route nationale (N)
- Chemin repris (CR)
- Chemin vicinal / rural
- Nom de rue
- Limite communale

N.B.:
L'emplacement des panneaux sur le plan est à titre indicatif.
Les services compétents sont tenus de poser les panneaux sur le terrain suivant les dispositions particulières du réglement de circulation en vigueur et conformément au"Code de la Route."

N.B.:
L'emplacement des panneaux sur le plan se base sur le projet de règlement de circulation du 17/03/2015

VUE D'ENSEMBLE

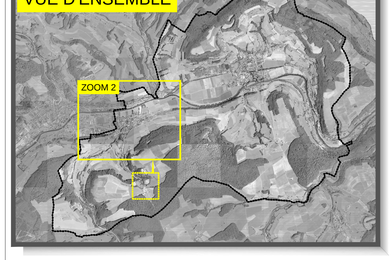

© ORIGINE CADASTRE: DROITS RESERVES A L'ETAT DU GRAND-DUCHE DU LUXEMBOURG (2006) - COPIE ET REPRODUCTION INTERDITES.

MAÎTRE DE L'OUVRAGE	Administration Communale de Bettendorf
PROJET	Règlement de Circulation de la Commune de Bettendorf
PLAN	Relevé des panneaux de signalisation Situation projetée Zoom 2 : Gilsdorf

IND.	DATE	DESSINÉ	CONTROLÉ	VALIDÉ	MODIFICATIONS
C	03/05/2016	Masi	J. Dostert		Modifications après prémarquage
B	24/08/2015	Masi	J. Dostert		Modifications des panneaux
A	17/03/2015	Masi	J. Dostert		Modifications après consultation du Collège échevinal en décembre 2014
0					

ÉCHELLE	CODE	N° PLAN	INDICE
1 : 2.500	08/641	IA-C-106	C

SCHROEDER & ASSOCIÉS
Ingénieurs-Conseils
8, rue des Girondins
L-1626 Luxembourg
T 44 31 31-1 / F 44 69 50
contact@schroeder.lu
www.schroeder.lu
Société Anonyme
B.N.D. 76001
CANDIDAT 16001

C:\AgTraf\ctrl\2008\20080641\Z30_Panneaux_projet\PLAN-IA-P-104_107_INDICE C.DWG