

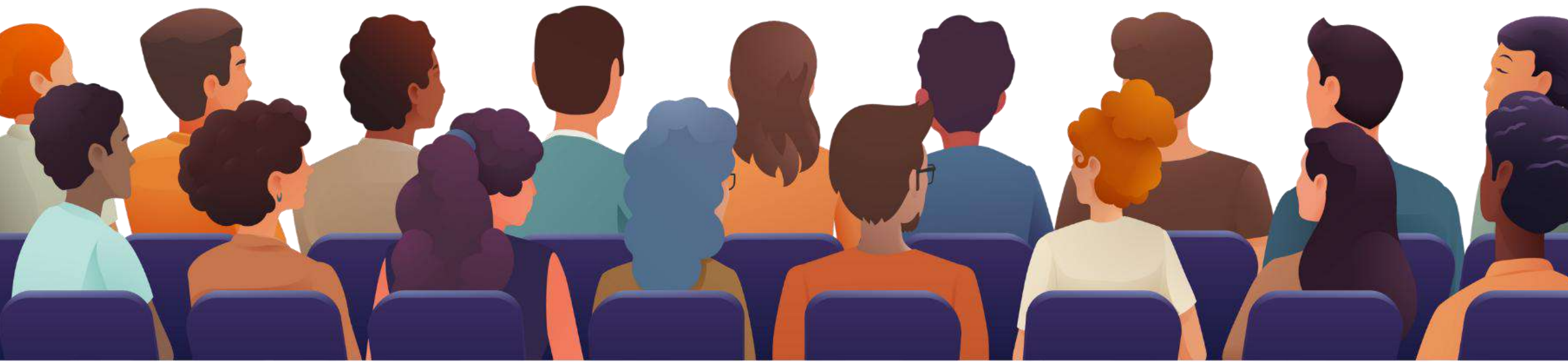

Réunion d'information du 26 février 2026





Gemeng
Bettenduerf



1. Bienvenue



2. Informations générales



2.1. Nouvelle page internet

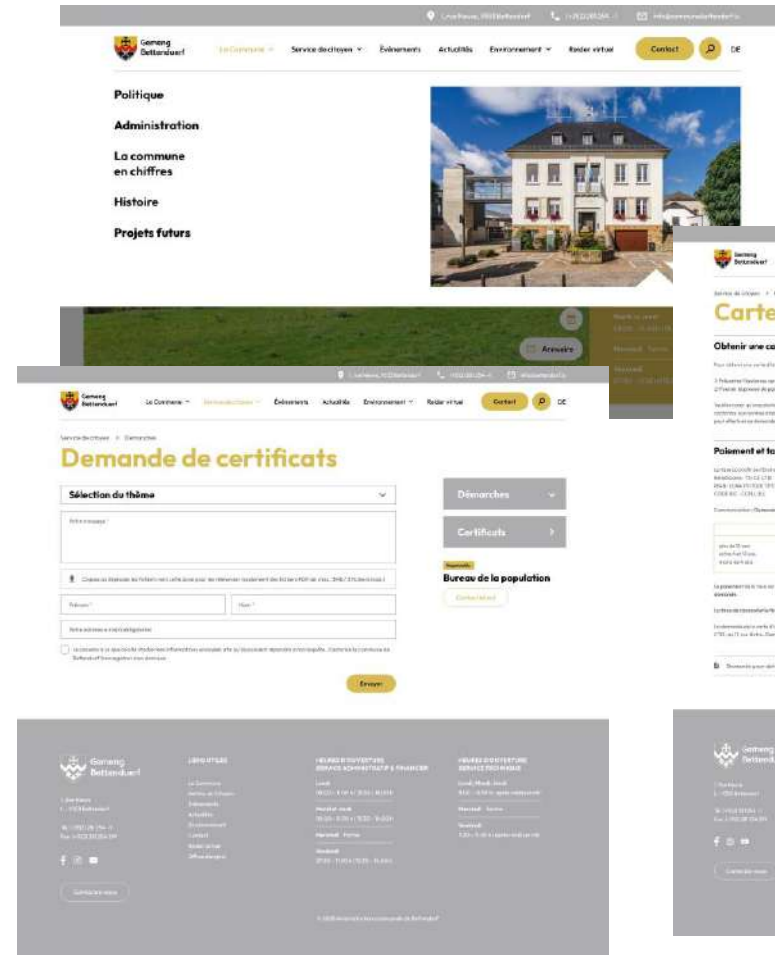
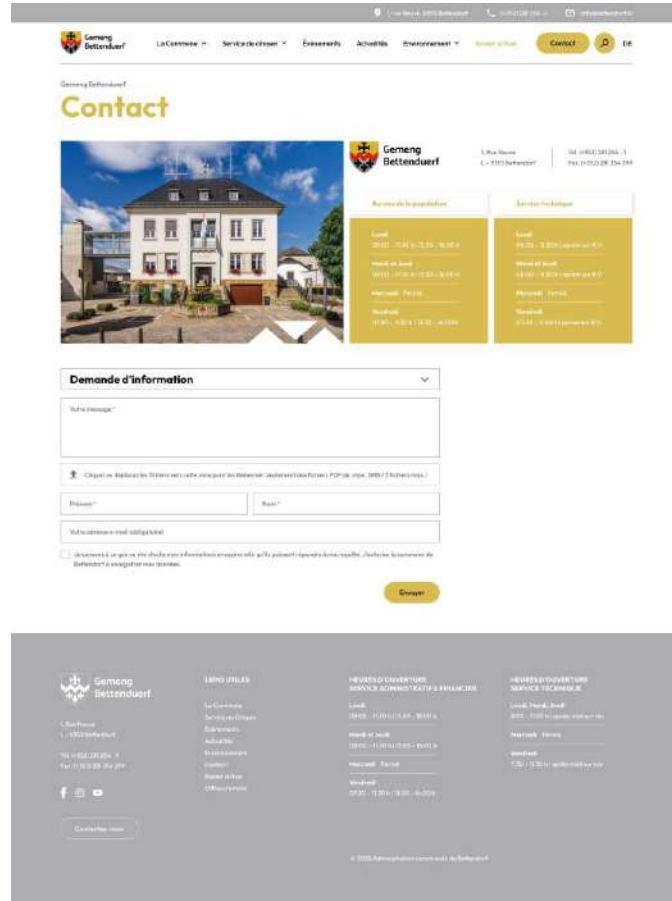



2.2. HOPLR

Plateforme de participation citoyenne – Commune de Bettendorf



2.2. HOPLR

Une plateforme de participation citoyenne :

- permet aux citoyens de participer à des sondages (lancés par la commune) ;
- permet de recueillir des idées pour divers projets communaux ;
- compile les événements les plus importants ;
- informe les citoyens de l'avancement des différents projets ;
- ...

2.2. HOPLR

- Organisé par HOPLR
- Aucun compte HOPLR requis
- Lié à notre site web
- GRATUIT pour tous
- Encourage le dialogue avec les citoyens
- Les citoyens sont informés des projets les plus importants
- Garantit une plus grande transparence



<https://participation.bettendorf.lu>



2.3. Prix de l'eau



Buvette Bettendorf

Soirée d'information sur le prix de l'eau

dans la commune de Bettendorf

15.04.2026 à
19h00

Le collège échevinal de la commune de Bettendorf vous invite chaleureusement à une soirée d'information qui aura lieu le 15 avril à 19h00 à la buvette du Centre Sportif de Bettendorf. Tous les citoyens de la commune sont cordialement invités à se renseigner sur le nouveau tarif de l'eau dans nos trois villages.





2.4. Défibrillateurs

- En 2026, 2 nouveaux défibrillateurs seront installés
- 2027, acquisition de 2 défibrillateurs supplémentaires
- Des formations seront annoncées (date non encore fixée)



2.4. Défibrillateurs à Bettendorf



Actuel:

Centre sportif Bettendorf
Camping Bettendorf



Places possibles pour un
défibrillateur supplémentaire :
cimetière, chalet de grillades





*Radius 150m



2.4. Défibrillateurs à Gilsdorf



-  Actuel:
Terrain de Foot
École fondamentale
-  Place possible pour un défibrillateur supplémentaire :
Ancienne école

 *Radius 150m



2.4. Défibrillateurs à Moestroff



 Actuel:
Ancienne école

 Place possible pour un
défibrillateur supplémentaire :
arrêt de bus

 *Radius 150m



2.5. Comité d'organisation

- Commune de Bettendorf –
Célébration des 200 ans
- Appel aux citoyen/ne/s
intéressé/e/s :
info@bettendorf.lu

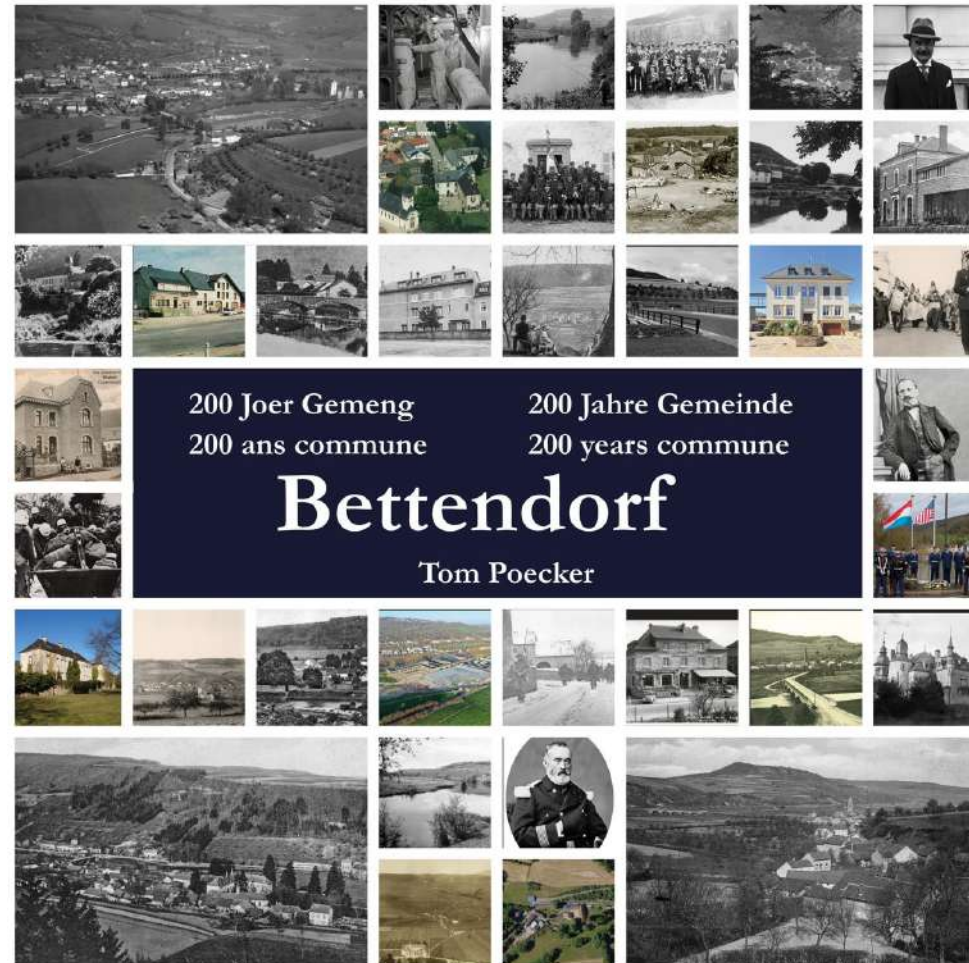



2.6. MyGuichet - Facturation



The poster features a blue background with a white and red crest in the top left corner. The text 'MyGuichet.lu' is in the top right. The main title 'CONSULTÉIERT ÄR GEMENGERECHNUNGEN OP MYGUICHET.LU' is centered in white. Below it, the text 'Gitt Är Zoustëmmung an Ärem perséinleche Beräich op MyGuichet.lu' is written. A QR code is positioned below the text. On the right side, there is a photograph of a person's hands holding a smartphone. At the bottom left, there is a green circular logo with a leaf and the text 'Fir eise Entwäert' and the 'digi' logo.

MyGuichet.lu

**CONSULTÉIERT ÄR
GEMENGERECHNUNGEN
OP MYGUICHET.LU**

Gitt Är Zoustëmmung
an Ärem perséinleche
Beräich op
MyGuichet.lu



Fir eise
Entwäert

digi



3. École et Maison Relais

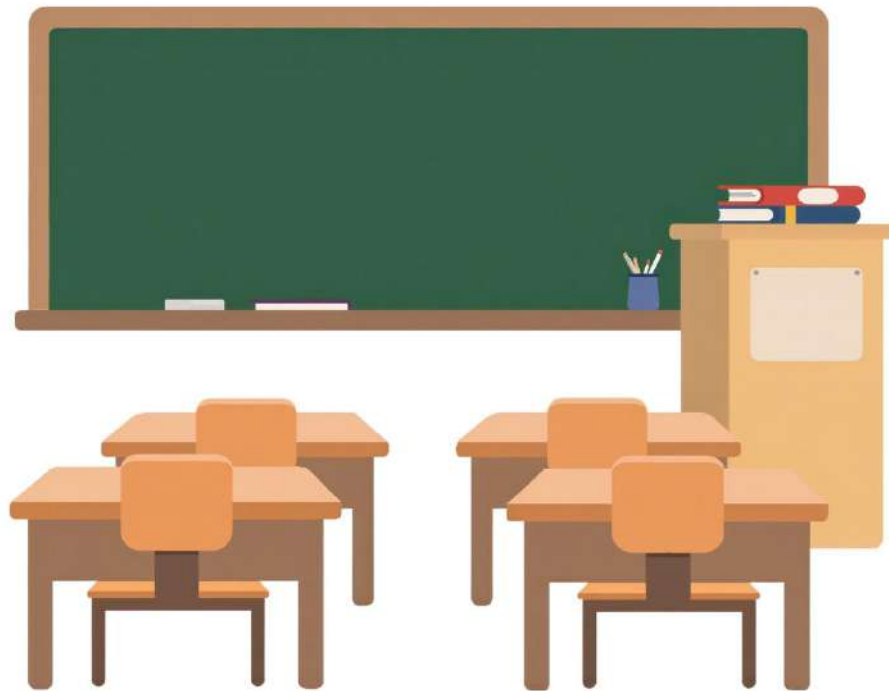



3.1. Campus Scolaire Gilsdorf

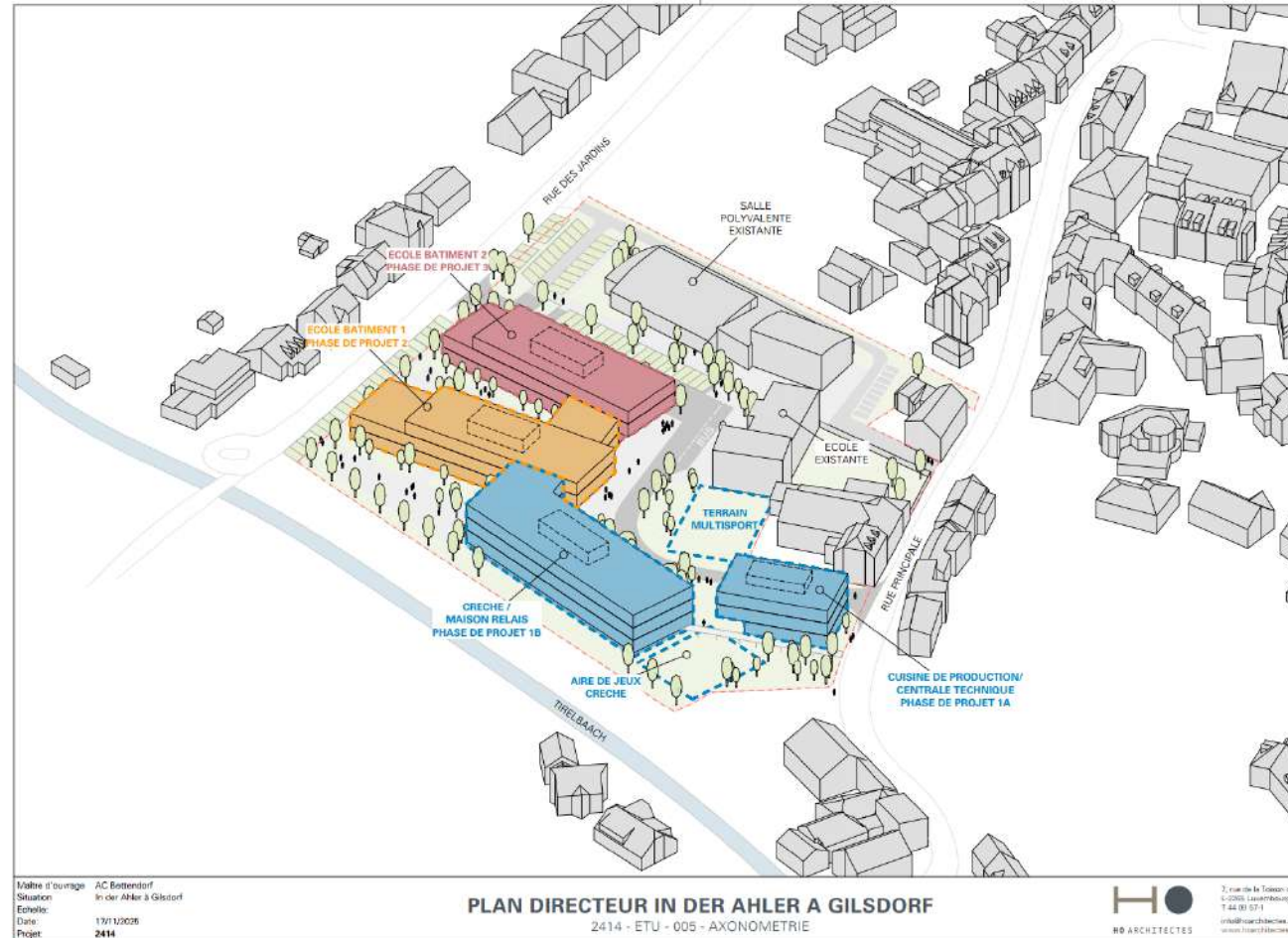



3.1. Campus Scolaire Gilsdorf



Installation d'une zone 30

- 2026: demande d'autorisation
- 2027: réalisation



4. Bâtiments Communaux





4.1. Plan Nouvelle Mairie

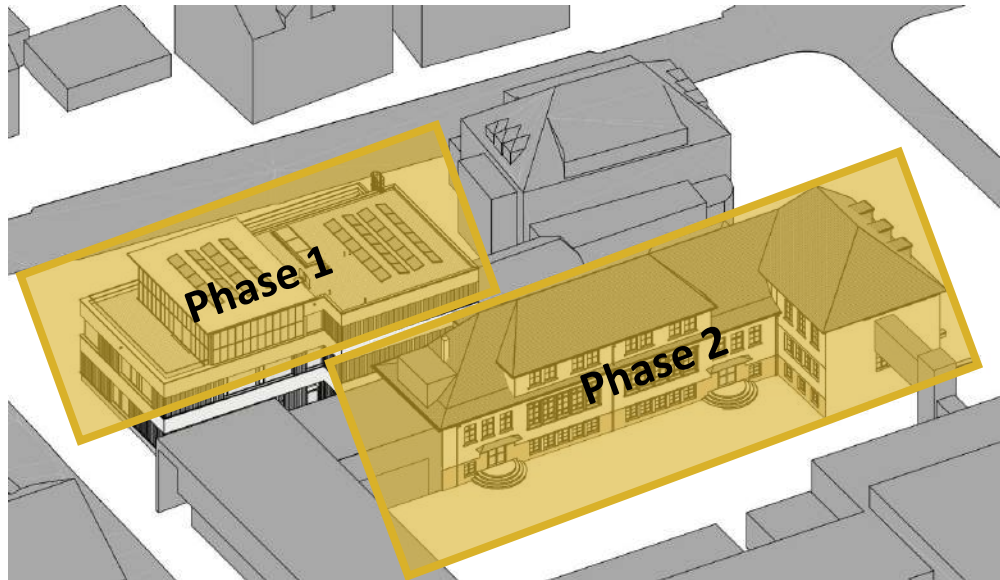

Décision du conseil communal du
29 octobre 2025 - Vote de l'avant-
projet sommaire (APS)

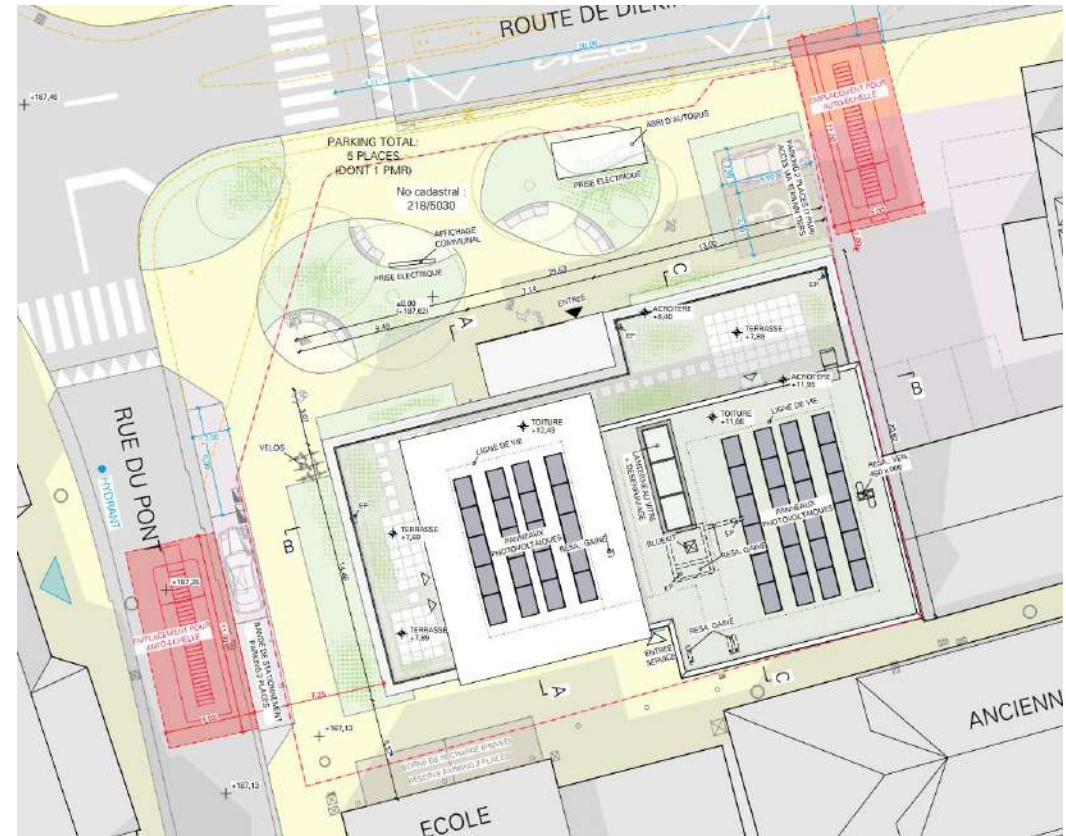



4.1. Plan Nouvelle Mairie





4.1. Plan Nouvelle Mairie

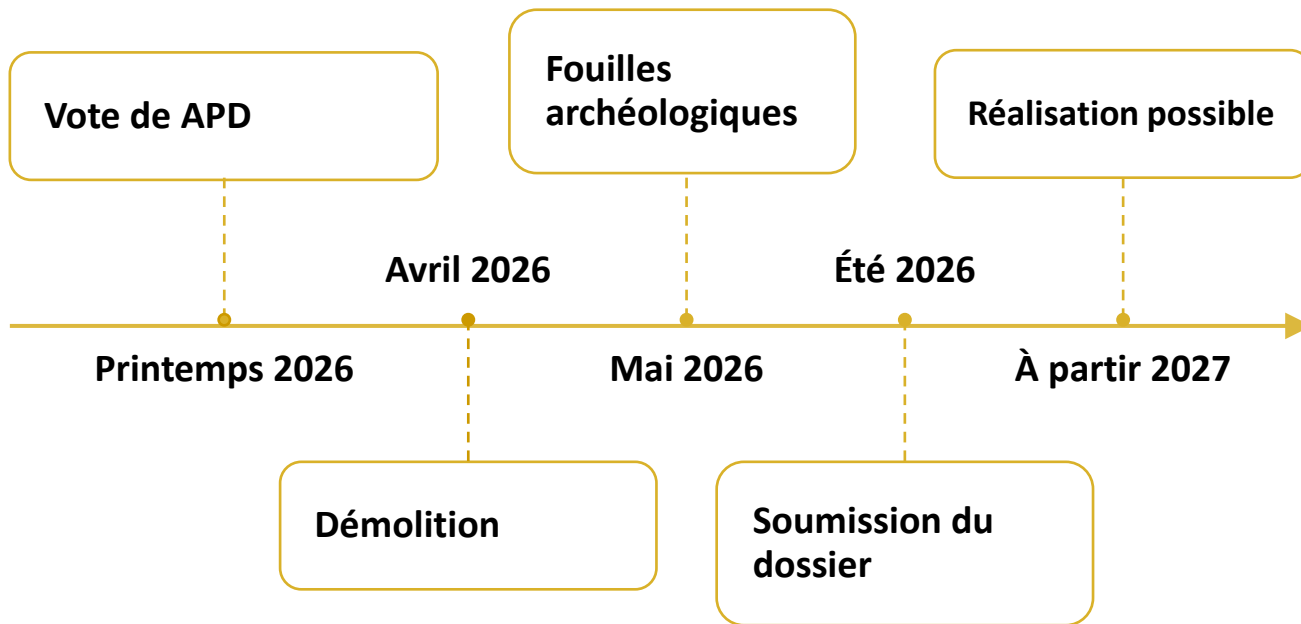



4.2. Rénovation « Al Schoul »

Phase 2:

- Rénovation de l'ancienne école de Bettendorf et de la commune actuelle
- Des éléments à conserver ont été définis avec l'INPA
- Planification de l'aménagement de salles de classes
 - actuellement: 4 salles de classes
 - planifié: 7-8 salles de classes et bibliothèque





4.3. 8, rue de la Gare





4.3. 8, rue de la Gare



Entraînement pompiers
CIS BETTENDORF





4.3. 8, rue de la Gare

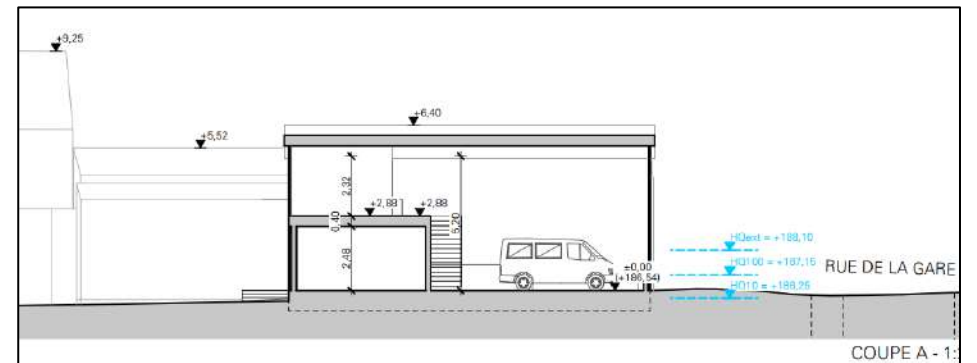
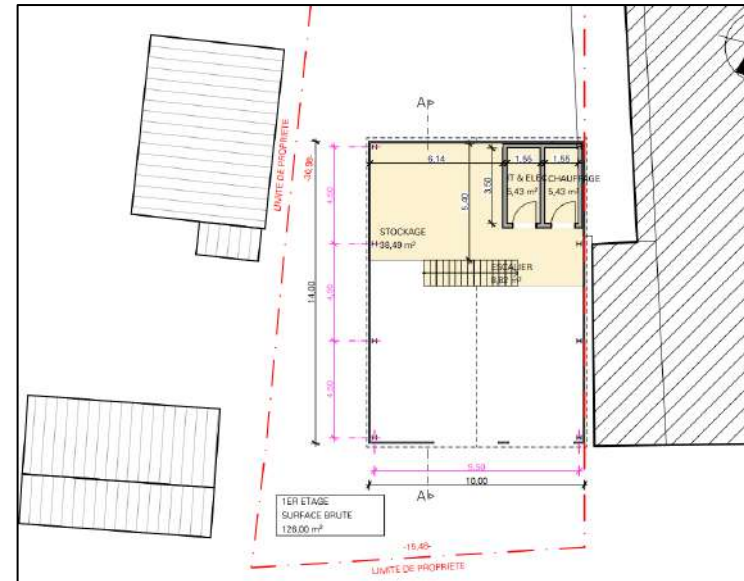
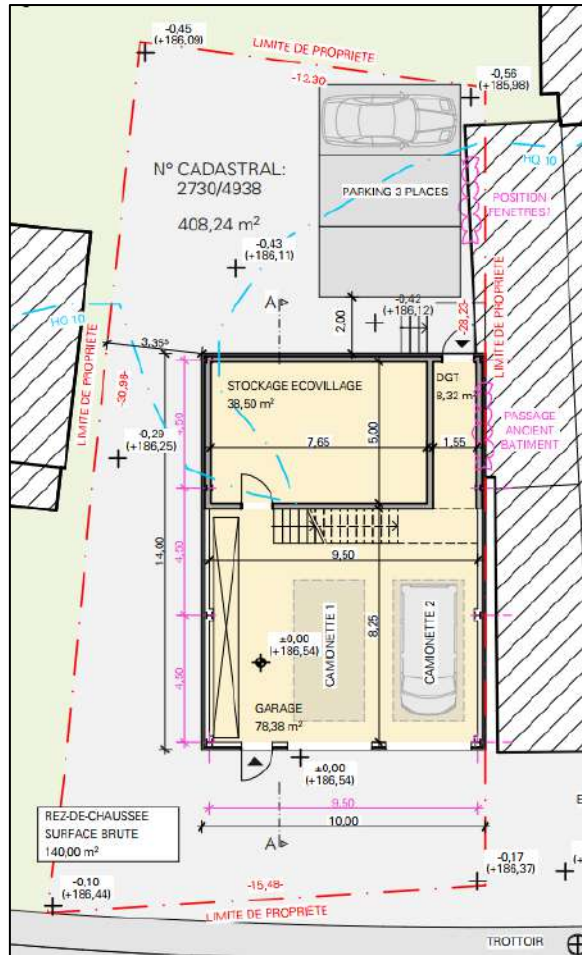



4.4. Hall de Stockage





4.4. Hall de Stockage



Surface disponible
Pour la commune:
+/- 288m²



4.4. Hall de Stockage

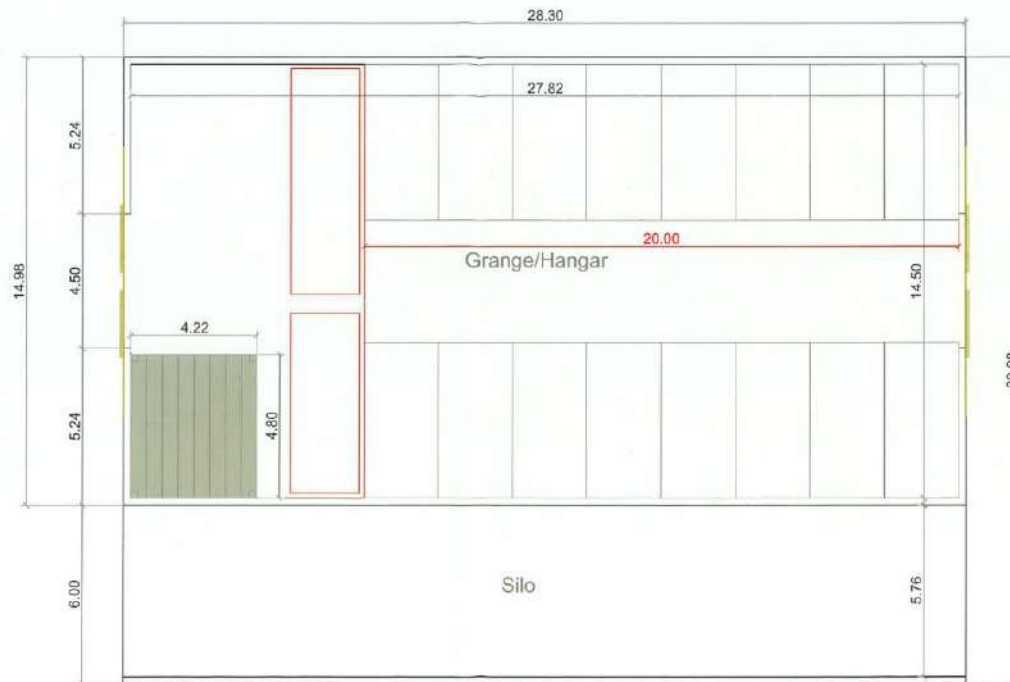

Location à partir du 1^{er}
mars 2026

Echelle: 1/100



4.5. Nouvelle toiture Eglise de Moestroff



- Début: fin mars jusqu'à +/- août 2026
- Travaux collaboration avec l'INPA
- Renouvellement :
 - couverture
 - éléments les plus modestes dans la grille
 - la façade du bâtiment sera rénovée



5. Coopérations intercommunales





5.1. Convention Pharmacie Fouhren Bettendorf





5.2. Projet Hall Forestier

BEST | GÉNÉRALITÉS SUR LE PORJET
INGENIEURS-CONSEILS

- Largeur: ca 20 m
- Longueur: ca 43,40 m
- Superficie totale: ca 880 m²
- Volume totale: ca 6600 m³
- Potentielle de surface de la mezzanine: ca 240 m²
- Fondation: Pieux et fondations filantes
- Zone isolée et zone non-isolée
- Places de parking extérieur



BEST | LE SITE
INGENIEURS-CONSEILS





6. Environnement



6.1. Pacte climat: Progression

PacteClimat | EUROPEAN ENERGY AWARD
Ma commune s'engage pour le climat

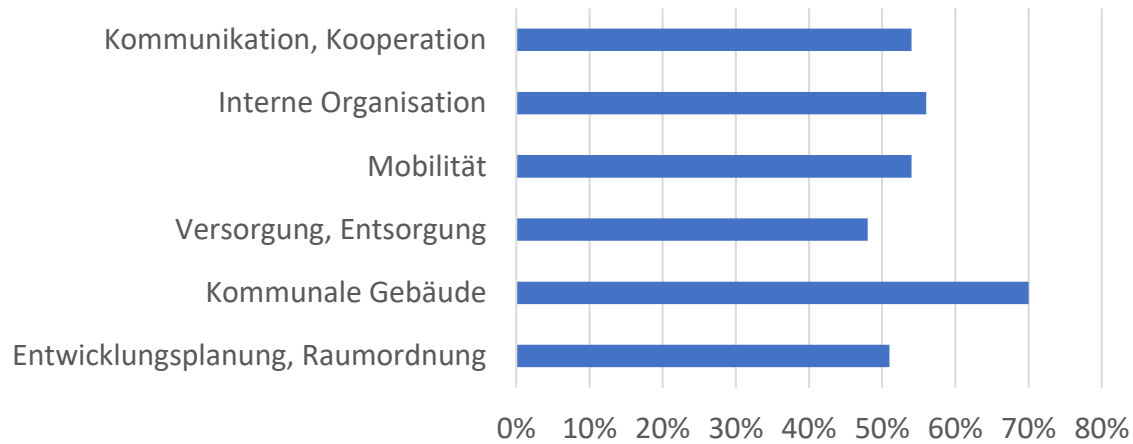

Audit 03.12.2025 55,3%

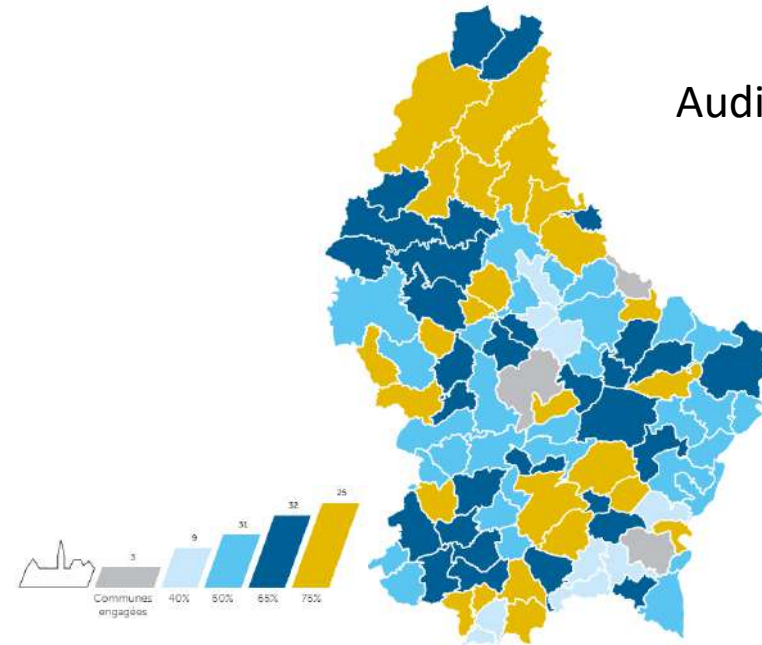



6.1. Pacte climat: Repair Café



[Buvette Bettendorf](#)

Soirée d'information sur le thème Repair Café

dans la Commune de Bettendorf

06.05.2026 à
19h00

**REPAIR
CAFE** Lëtzebuerg

Le collège échevinal de la commune de Bettendorf vous invite à une réunion d'information sur le café de réparation, qui aura lieu le 6 mai à 19h00 à la buvette du Centre Sportif de Bettendorf.

Tous les citoyens de la commune sont invités à se renseigner sur le café de réparation qui se tiendra cet été. L'objectif est également que des personnes s'inscrivent en tant que réparateurs volontaires.





6.2. Pacte nature

- La commune de Bettendorf est membre depuis l'année 2025
- Participation citoyenne (Naturpaktteam)
- Premiers objectifs pour 2026:
 - Prairies fleuries dans le village
 - Installation d'hôtels à insectes et de possibilités d'hivernage pour les animaux

Pacte**Nature**
Ma commune s'engage pour la nature

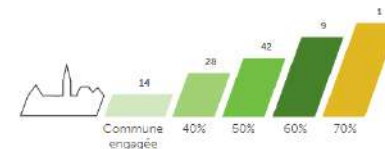
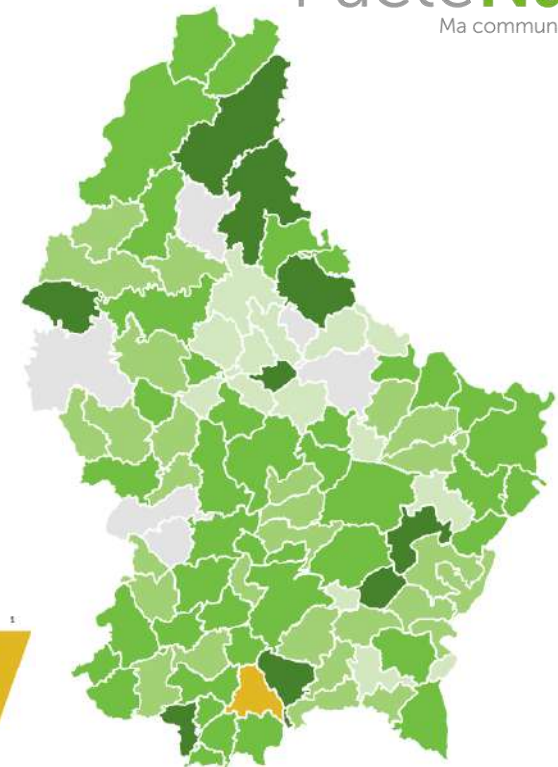



6.3. Règlement des subsides



Demande de subvention

Nom		Prénom	
Rue		N°	
Code postal		Localité	
Tél.		E-Mail	
Numéro IBAN		BIC	

Sollicite une subvention pour l'utilisation rationnelle de l'énergie et des ressources naturelles et pour la mise en valeur des énergies renouvelables.

→ Prière de cocher la ou les rubrique(s) valable(s) et de soumettre la demande et les pièces à joindre à l'Administration communale

A	Energies renouvelables et confort thermique	Montant accordé
<input type="checkbox"/>	1 Installation solaire photovoltaïques (max 30 kWp)	50 €/kWp
<input type="checkbox"/>	2 Installation solaire thermique	500 € (250 € en cas de construction neuve)
<input type="checkbox"/>	3 Installation de pompes à chaleur	750 € (500 € en cas de construction neuve)
<input type="checkbox"/>	4 Installation d'un système de chauffage à bois	500 €
<input type="checkbox"/>	5 Isolation thermique des murs extérieurs d'une habitation existante	500 €
<input type="checkbox"/>	6 Isolation thermique de la toiture ou du plafond contre l'espace non chauffé d'une habitation existante	500 €
<input type="checkbox"/>	7 Isolation thermique des murs contre le sol ou un espace non chauffé d'une habitation existante	500 €
<input type="checkbox"/>	8 Isolation thermique de la dalle inférieure ou des murs contre le sol ou un espace non chauffé	500 €
<input type="checkbox"/>	9 Rénovation des fenêtres et des portes-fenêtres d'une maison d'habitation	500 €
<input type="checkbox"/>	10 Batterie pour le stockage d'énergie solaire	250 €

B	Gestion de l'eau	Montant accordé
<input type="checkbox"/>	1 Installation d'un système de collecte des eaux pluviales	500 € (250 € en cas de construction neuve)
<input type="checkbox"/>	2 Installation de dispositifs d'adoucissement de l'eau	250 €

L'Administration Communale de Bettendurf
1, rue Neewe
L-9353 Bettendurf

Tél.: (+352) 28 12 54 - 200
Fax: (+352) 28 12 54 - 299
e-Mail: info@bettendurf.lu

Matricule: 0000 5112 038 99
TVA: LU 109 146 32
www.bettendurf.lu



C	Mobilité durable	Montant accordé
<input type="checkbox"/>	1 borne de recharge	250 € par point de charge
<input type="checkbox"/>	2 Vélo sans assistance électrique ou d'un vélo avec assistance au pédalage (Pédélec, max 0,25kW et 25 km/h!)	150 €

*Un seul vélo avec ou sans assistance électrique est subventionné par personne et par période de cinq années

Pièces à joindre:

Je déclare par la présente que toutes les indications fournies sont véridiques et que les copies jointes sont conformes aux originaux.

A1-A4, A13, B, C1:

- Une ou plusieurs fiches techniques spécifiques selon le type d'installation effectuée
- Les copies des factures qui justifient les frais éligibles et les preuves de paiement (avis de débit ou facture acquittée en bonne et due forme).

A5-A9:

- Attestation de la subvention de l'Etat
- Les copies des factures qui justifient les frais éligibles et les preuves de paiement (avis de débit ou facture acquittée en bonne et due forme).

C2:

- Copie de la facture d'immatriculation

le / /

Signature du demandeur

L'Administration Communale de Bettendurf
1, rue Neewe
L-9353 Bettendurf

Tél.: (+352) 28 12 54 - 200
Fax: (+352) 28 12 54 - 299
e-Mail: info@bettendurf.lu

Matricule: 0000 5112 038 99
TVA: LU 109 146 32
www.bettendurf.lu



Réservé à l'administration communale:

date d'entrée :

subvention : accordée / refusée montant accordé : / motif :

subvention : accordée / refusée montant accordé : / motif :

subvention : accordée / refusée montant accordé : / motif :

subvention : accordée / refusée montant accordé : / motif :

subvention : accordée / refusée montant accordé : / motif :

traité par :

L'Administration Communale de Bettendurf
1, rue Neewe
L-9353 Bettendurf

Tél.: (+352) 28 12 54 - 200
Fax: (+352) 28 12 54 - 299
e-Mail: info@bettendurf.lu

Matricule: 0000 5112 038 99
TVA: LU 109 146 32
www.bettendurf.lu



Gemeng
Bettenduerf



<https://bettendorf.lu/demarches-administratives/formulaires/>







7. Projets



7.1. Plans Big Bettendorf

Infrastructures projetées:

- Canalisation eaux mixtes 
- Canalisation eau pluviales 
- Tracé alt. Canal. eaux pluviales 
- Fossé ouvert (surf. ext. > 10 ha) 
- Conduite d'eau pot. (ACBe) 

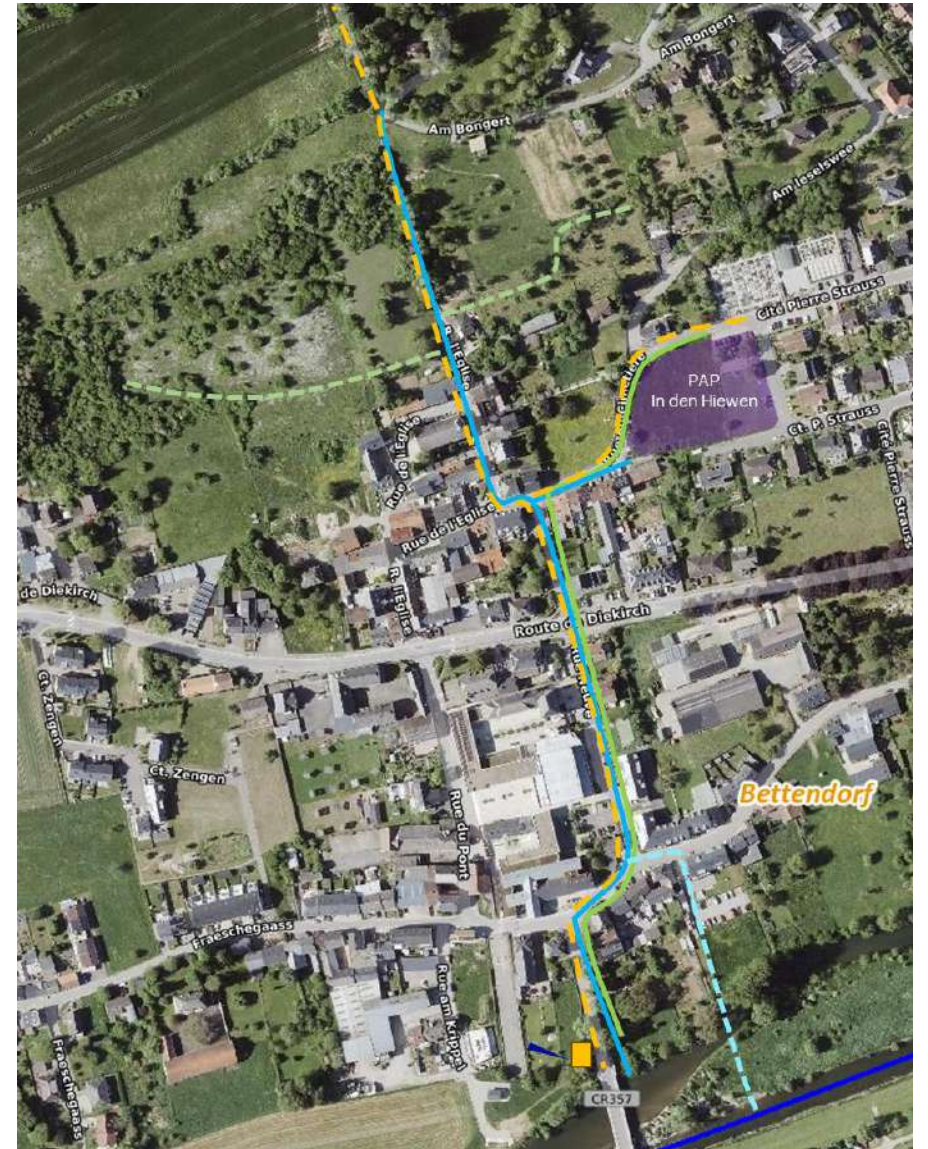



7.1. Plans Big Bettendorf

Vue d'ensemble

- A** Réaménagement de la rue de l'Eglise, rue du Cimetière et rue Neuve
- B** Réaménagement de la rue Neuve (à la hauteur de l'école fondamentale)
- C** Apaisement de la route de Diekirch (N19)
- D** Apaisement de la rue du Pont (CR357)

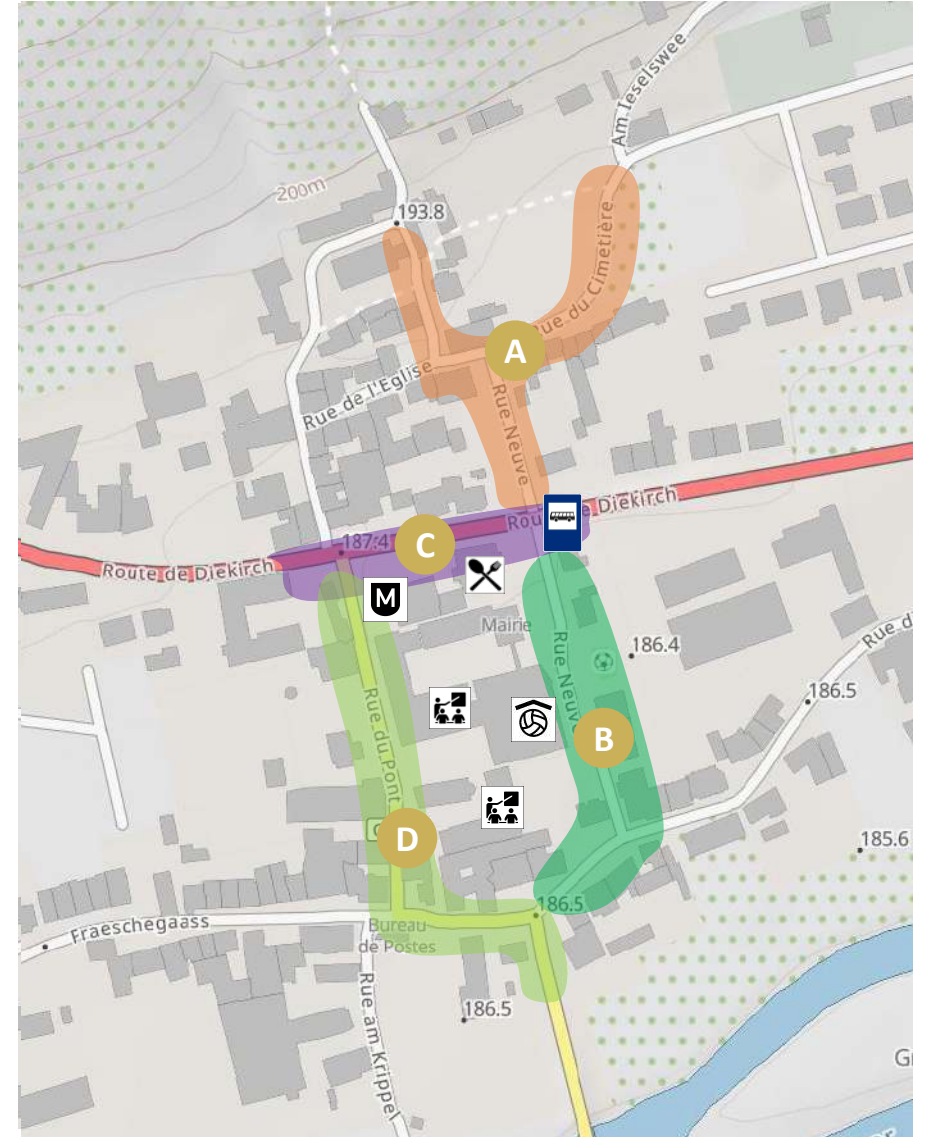



7.1. Plans Big Bettendorf

Réaménagement de la rue de l'Église, rue du Cimetière et rue Neuve

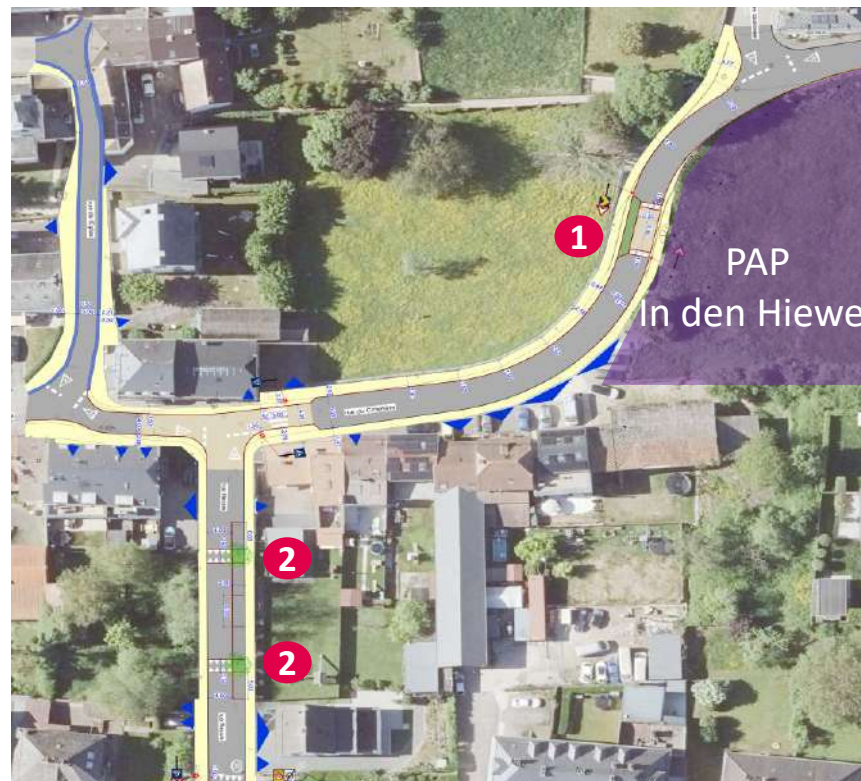
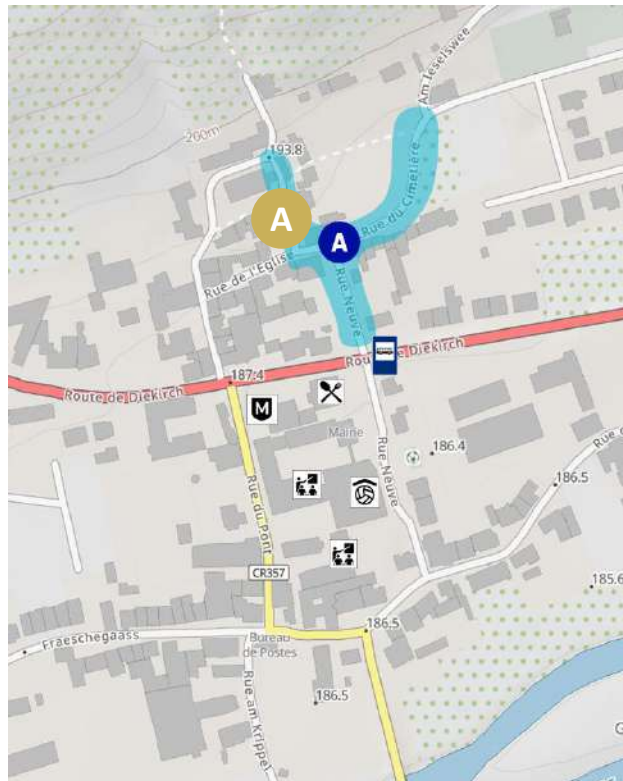



7.1. Plans Big Bettendorf

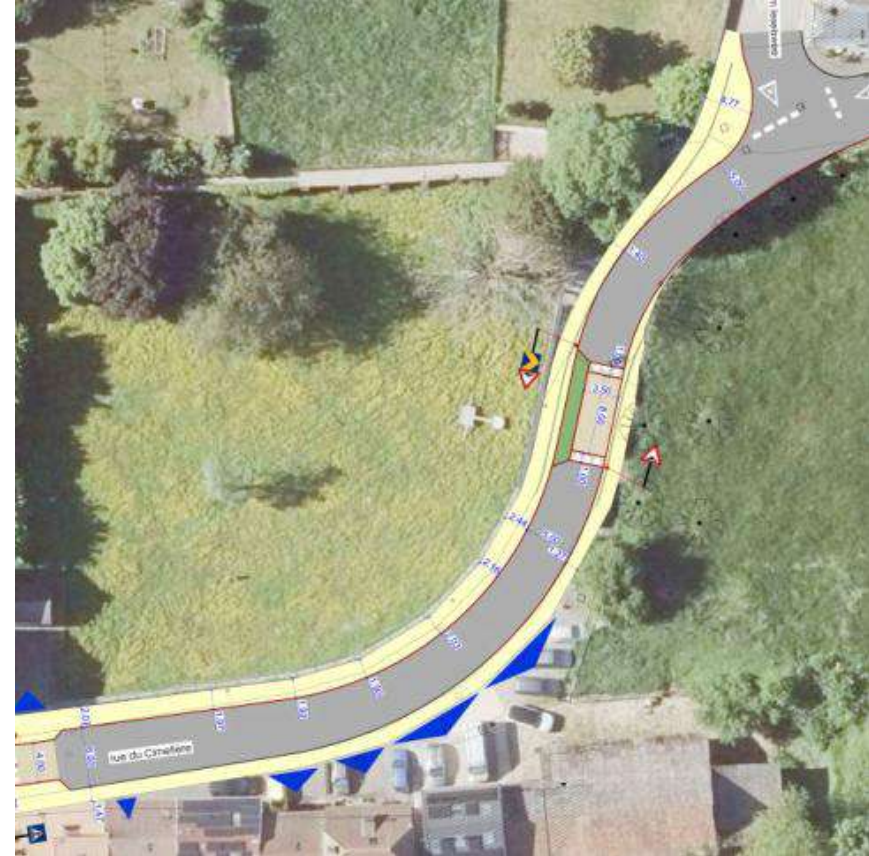
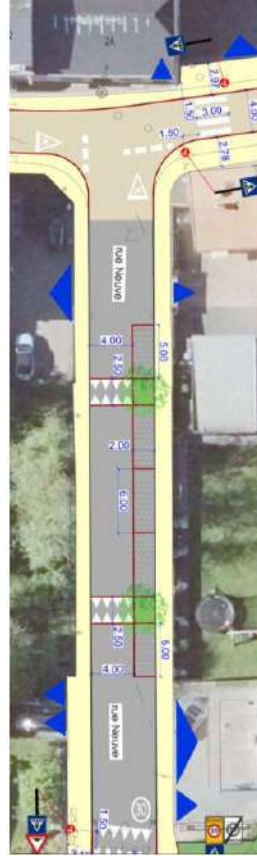
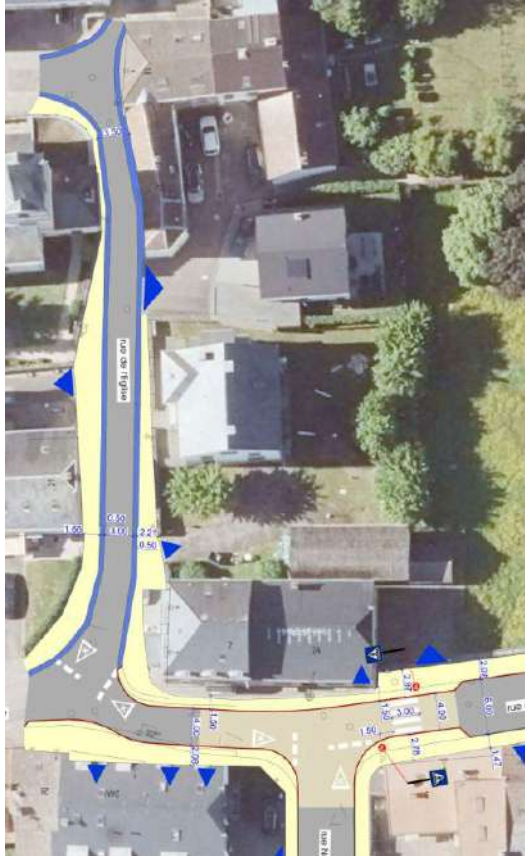



7.1. Plans Big Bettendorf

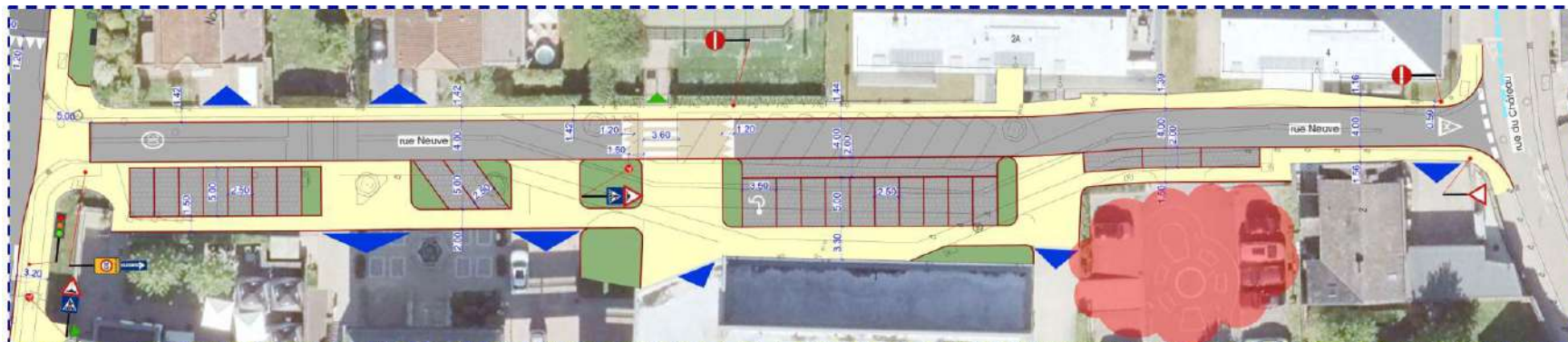



7.1. Plans Big Bettendorf

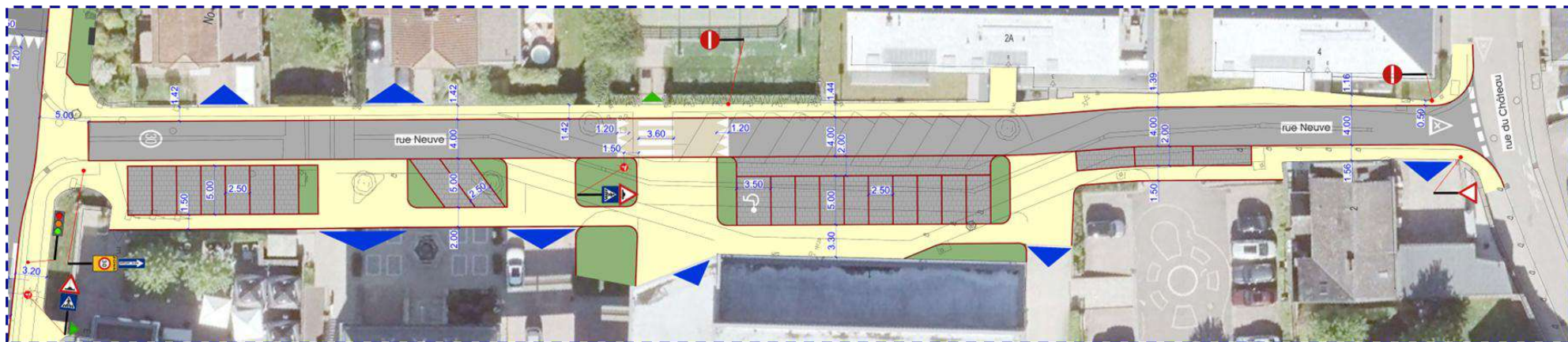



7.1. Plans Big Bettendorf

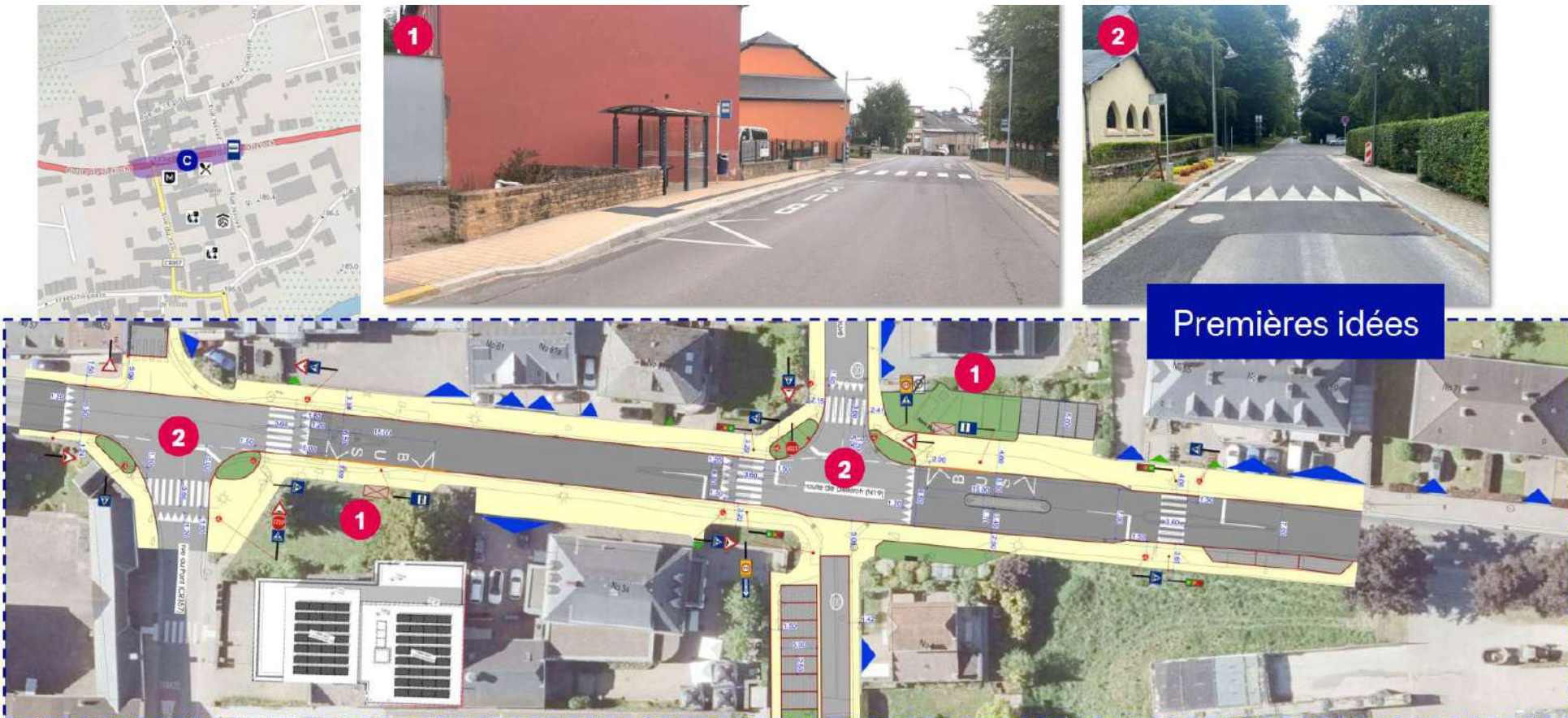



7.1. Plans Big Bettendorf

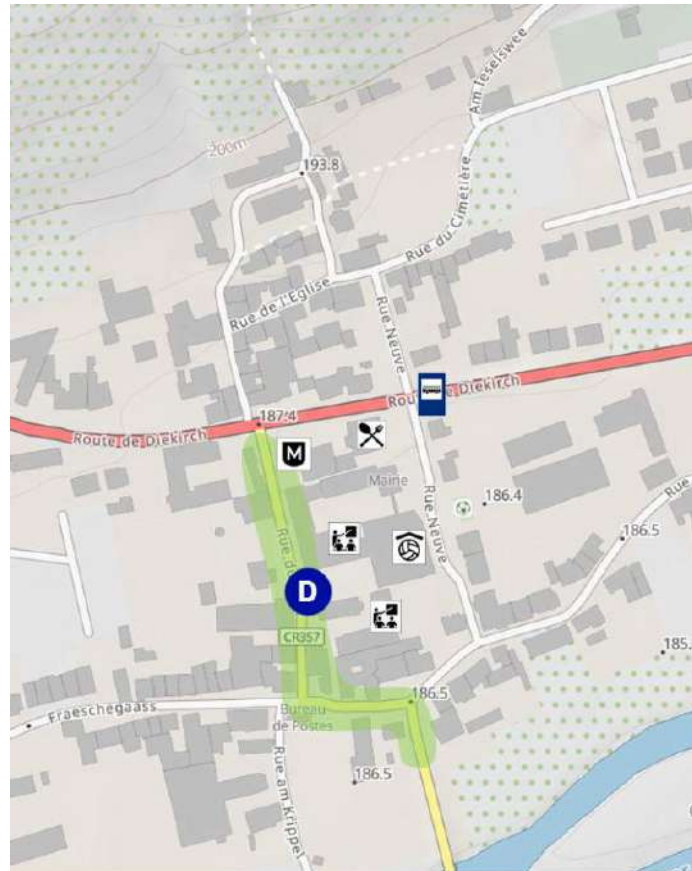



7.1. Plans Big Bettendorf

- 3 Détermination du type de réglementation**
[50 km/h, Zone 30km/h, Zone de rencontre,
Zone résidentielle, Zone piétonne]

Contenu : Plans de situation, Comptage de trafic, Proposition d'aménagement (Niveau EDF), Partie écrite, etc.

Procédure concernant la voirie de l'Etat



Source : Apaisement de la circulation, 2023



7.2. Plan Kiss & Go Bettendorf (2026)





7.2. Plan Kiss & Go Bettendorf (2026)





7.2. Plan Kiss & Go Bettendorf (2026)

Création de:

- 10 places de parking (courte durée)
- 1 places PMR
- 5 places Kiss & Go

Adaptation de l'arrêt du bus

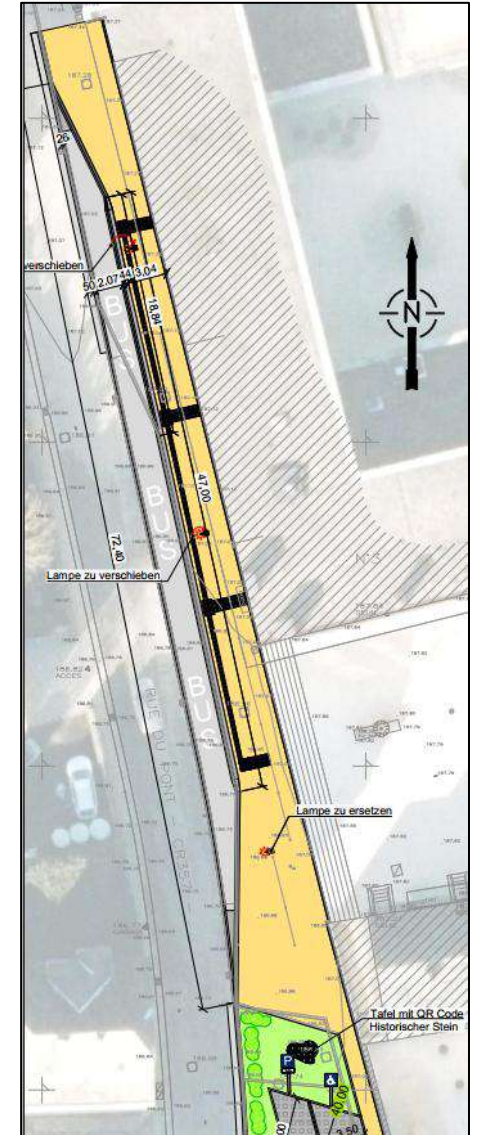
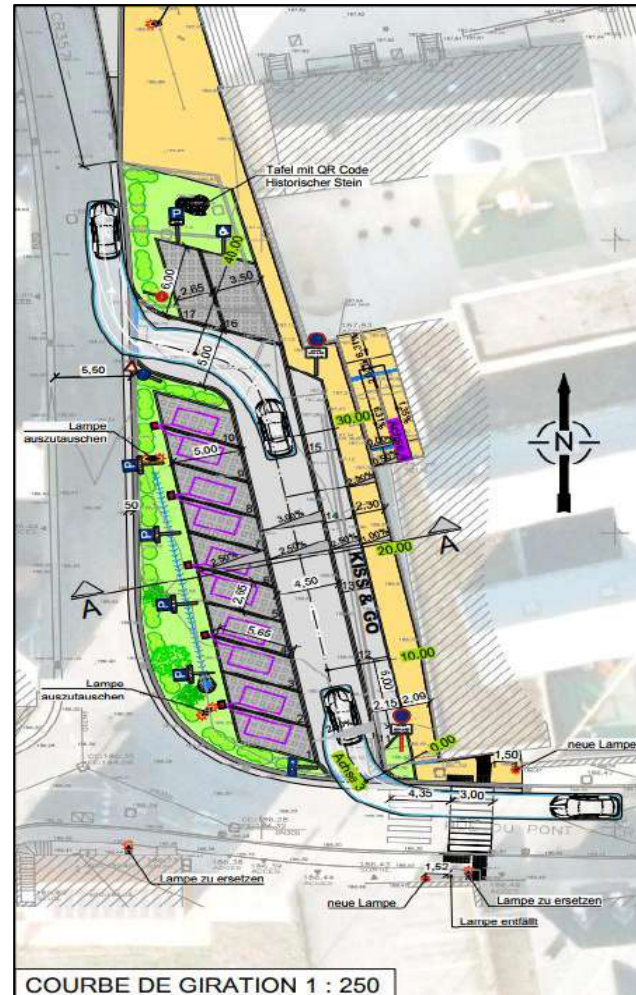



7.2. Plan Kiss & Go Bettendorf (2026)

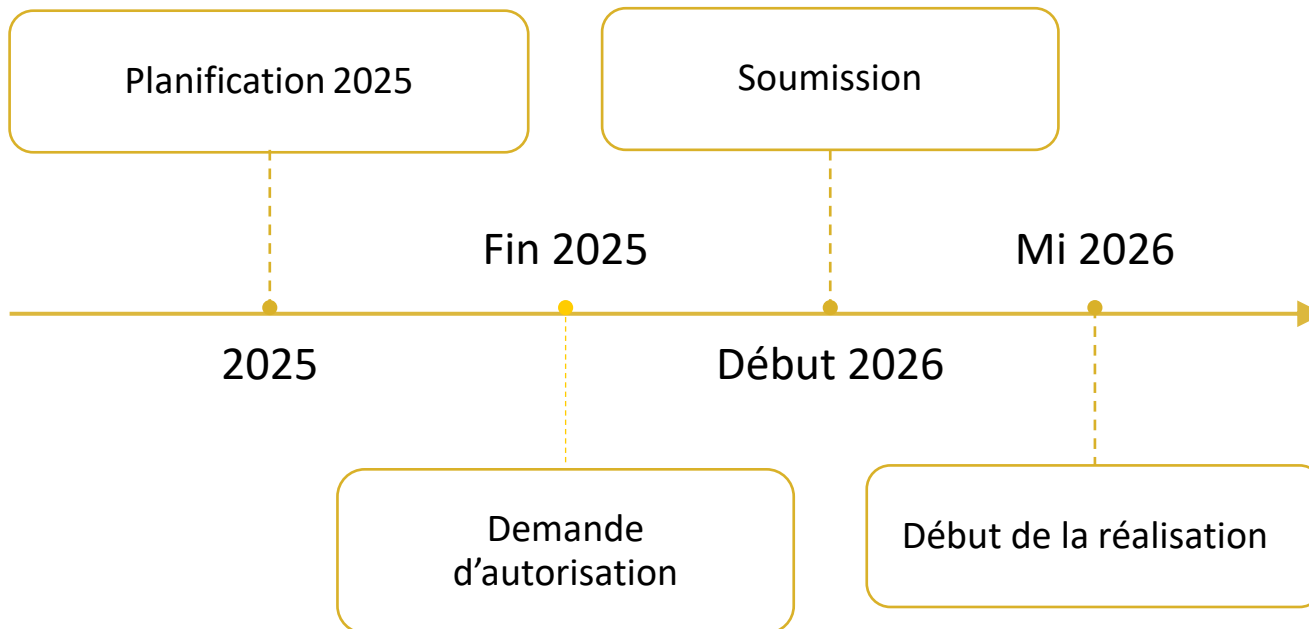



8. Arrêts de bus PMR



8.1. « An de Wangerten » à Moestroff

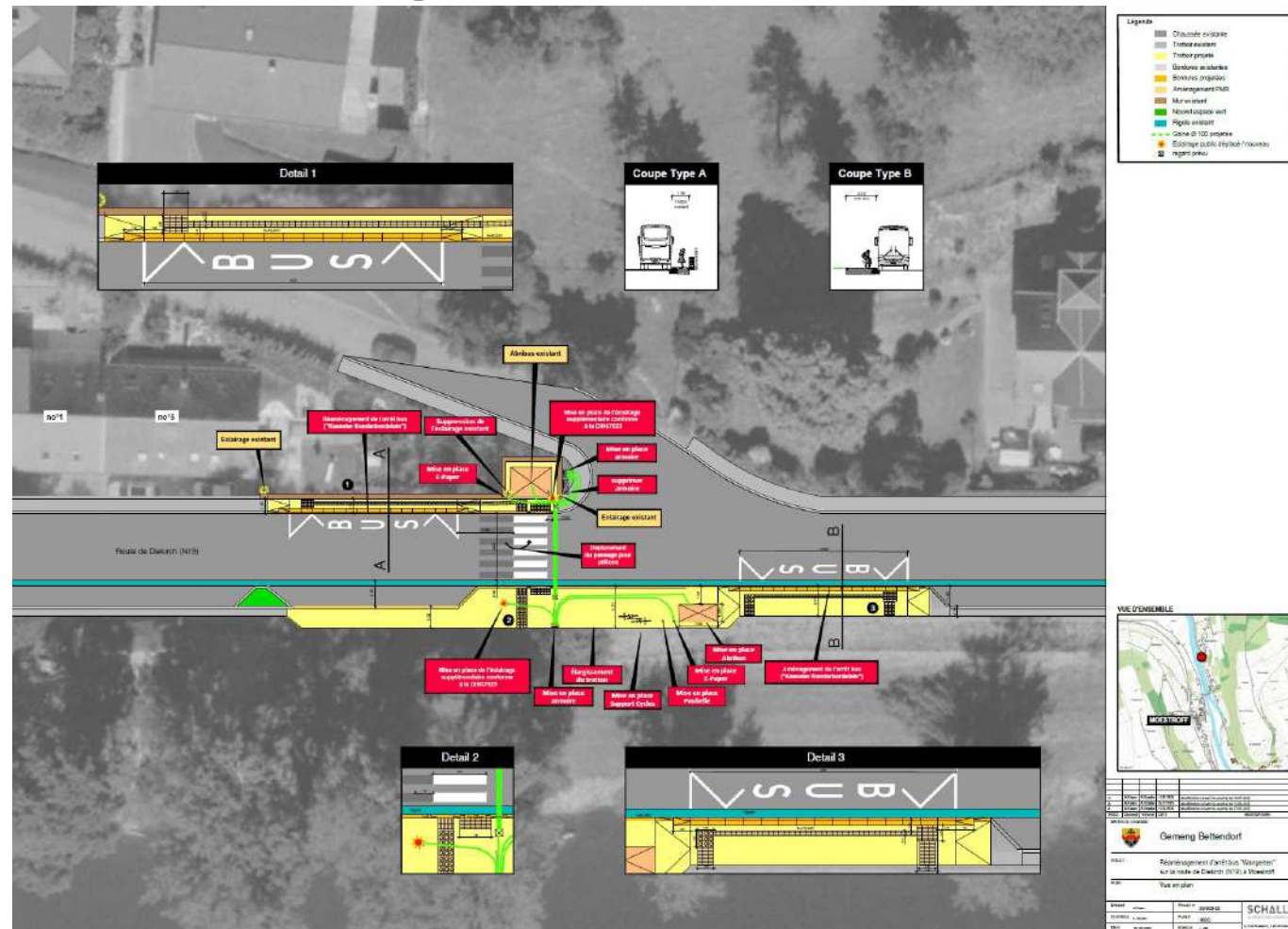



8.2. « Bei der Bréck » à Moestroff

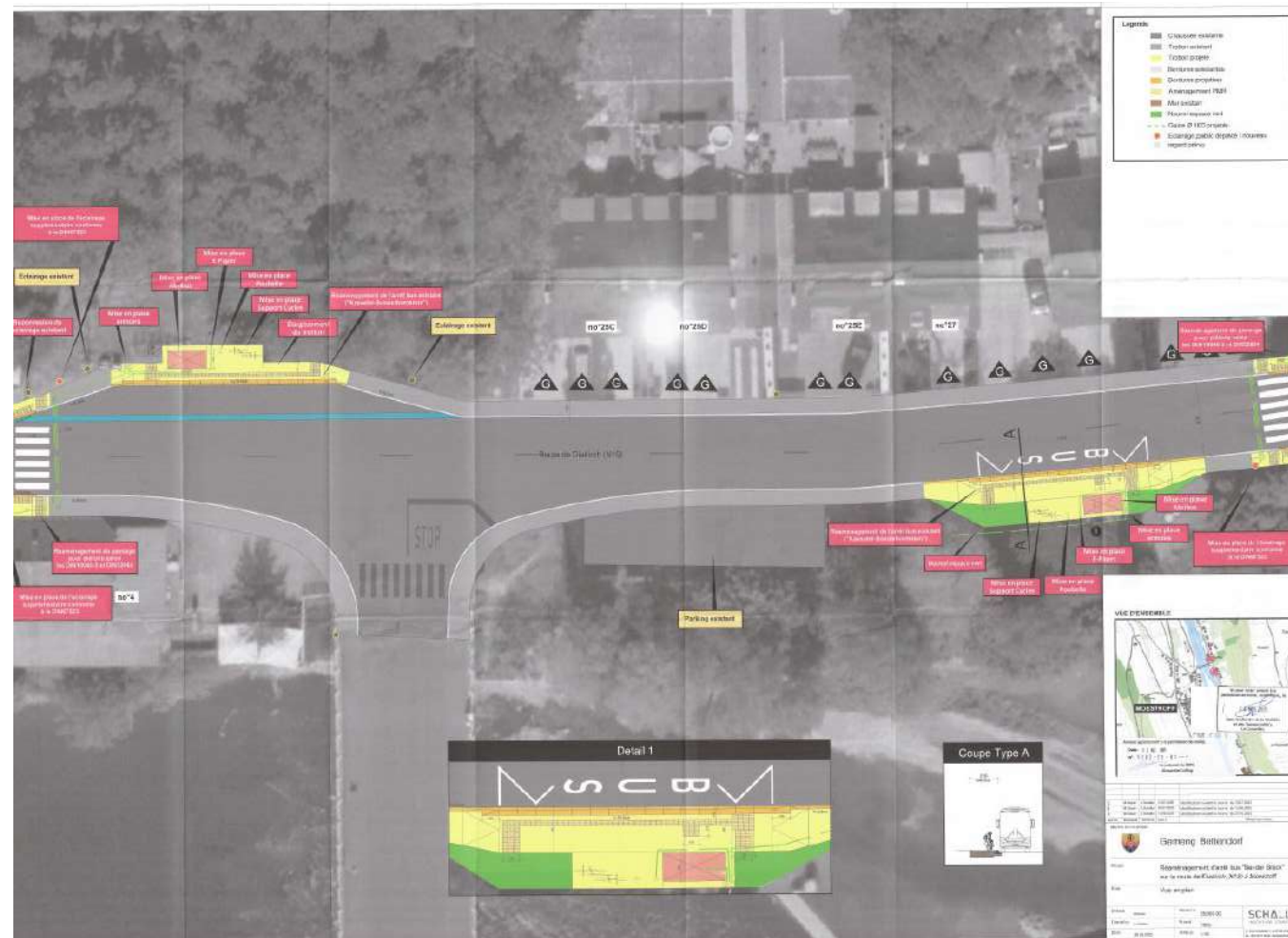



8.3. « An der Gae » à Moestroff

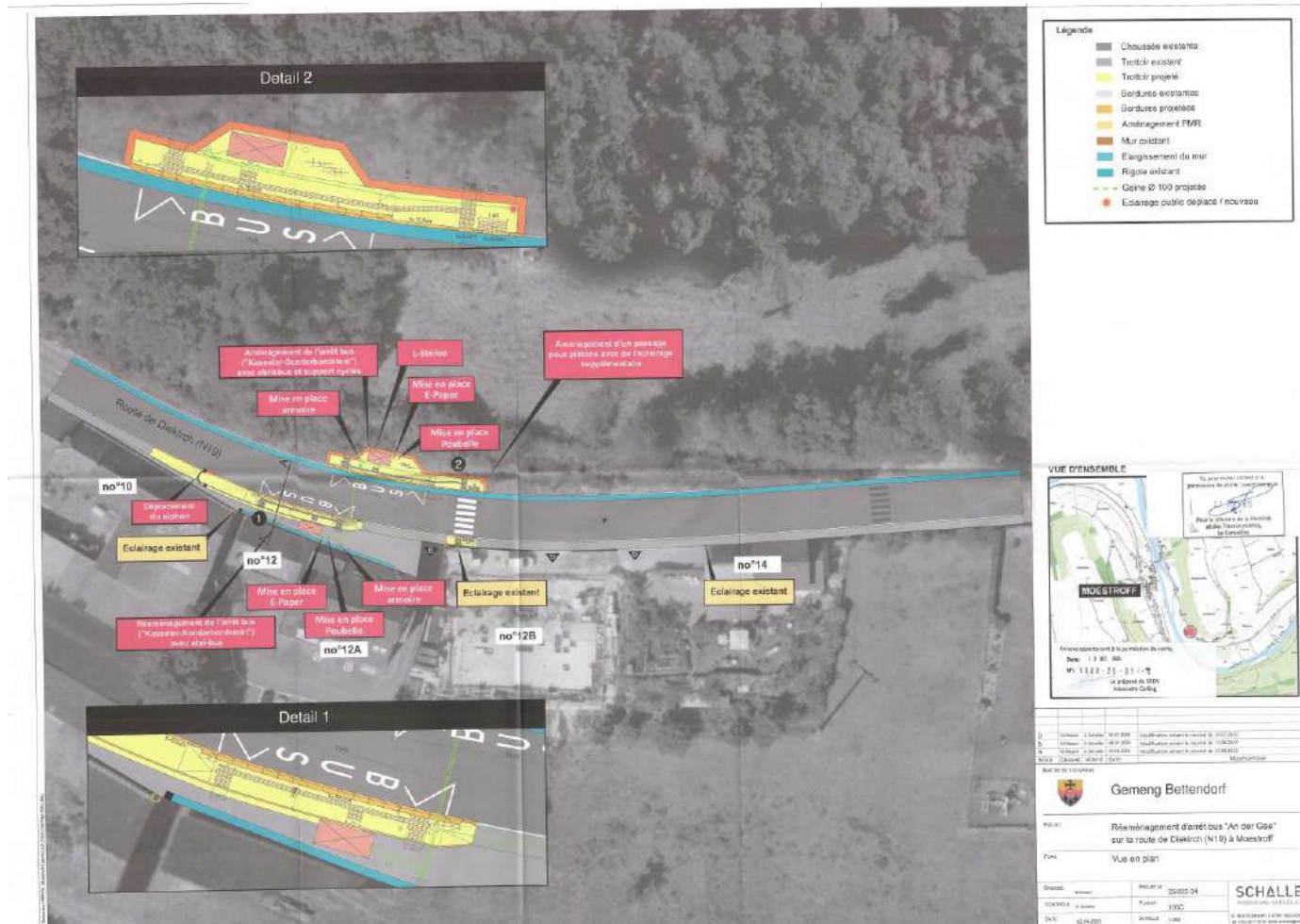



8.4. Arrêts de bus – accessibilité PMR



PMR: personnes à mobilité réduite



9. Autres projets



9.1. Aire de jeux à Moestroff

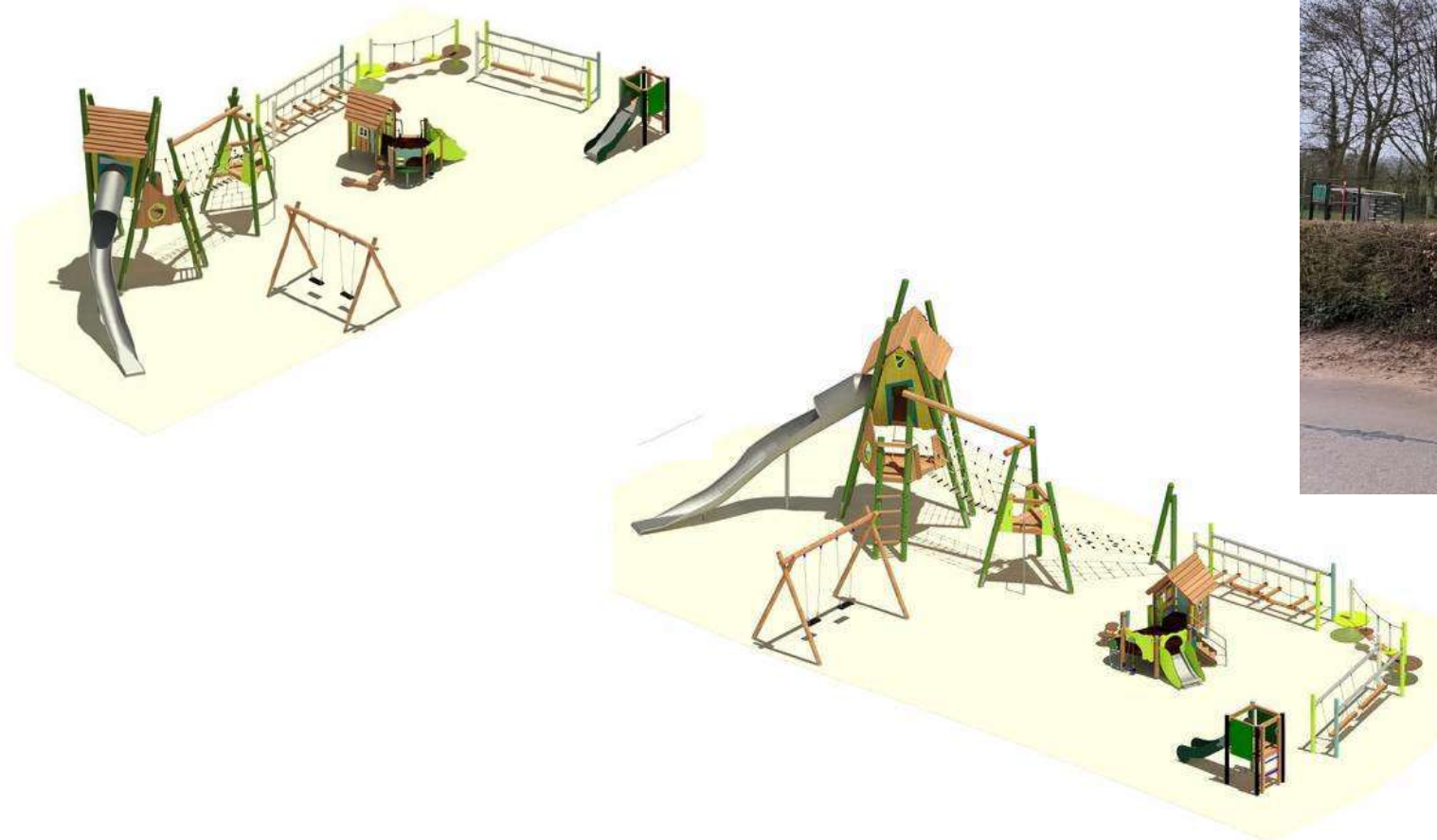



9.2. Tableau de Bienvenue à Bettendorf





9.2. Tableau de Bienvenue à Bettendorf





9.3. Fontaines d'eau à l'école et à l'extérieur





9.4. Prolongation de protection contre la pluie



Début de travaux:
vacances de pâques
2026



10. Questions





Merci

